

Beachflag Alu Square

Anlieferspezifikationen

PDF Layout

- Keine Schnittlinien oder Rahmen um das zu druckende Bild anbringen.
- Alle Schrift in Konturen umwandeln.
- Alle unsichtbaren Ebenen aus dem Layout löschen.

Farben

- Verwenden Sie CMYK-Farben. Keine LAB-Farben.
- Verwenden Sie für das tiefste Schwarz folgenden Farbaufbau: CMYK 90/90/90/100. Bei Dateien, die sowohl Vektoren als auch Fotos (Bitmaps) enthalten, müssen Sie diesen Farbaufbau auch in den Fotos verwenden. Anderenfalls kann es zu Farbunterschieden innerhalb der Abbildung kommen
Achtung: Bei Druck auf Stoff kann die Farbe abweichen. Auf ausdrücklichen Wunsch ist ein Probedruck möglich.

Auflösung

- Wir empfehlen eine Auflösung von 70 bis 120 dpi (Endformat).
(Wenn die Abbildung in der Datei 10 % der Größe des Endformats hat, muss die Abbildung in der Datei eine Auflösung von 700 bis 1200 dpi haben)

Beachflag Alu Square

Template

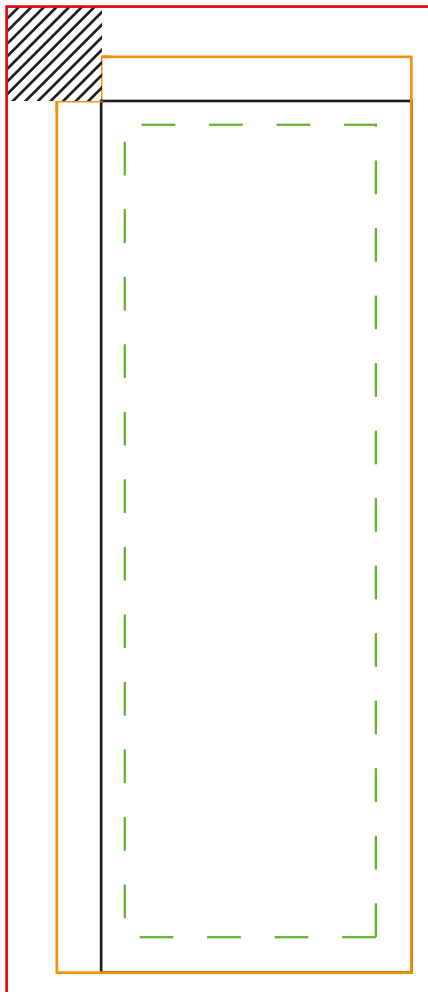

Grafikformat

Es wird bis zur **roten Linie** konfektioniert.
Diese Linie ist das absolute Nettoformat.

Wichtige Texte und Bilder sollen am besten innerhalb der **grünen Linie** platziert werden, wegen der Konfektionierung.

Orange Linie:
Sichtmaß nach Konfektionierung.

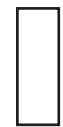

Schwarz schraffierte Fläche:
Tunnel, der Tunnel wird auch mitbedruckt.

Zwarte arcering:
Ausschnitt für Ecke.

Abmessungen

Tatsächliche Größe der Grafik

60 x 155 cm

72 x 167 cm

85 x 265 cm

97 x 277 cm

85 x 375 cm

97 x 387 cm

Druckbedingungen für Ihre gelieferten Dateien

1. Alle Abmessungen/Maße und Linien (rot, grün, orange & schwarz) löschen.
2. Bitte Originalgröße als PDF via E-mail / WeTransfer senden.

BFAS155G

60 x 155 cm
Maßstab 1:10

Druckdaten mit den Maßen:

72 x 167 cm

BFAS265G

85 x 265 cm
Maßstab 1:10

Druckdaten mit den Maßen:
97 x 277 cm

BFAS375G

85 x 375 cm
Maßstab 1:10

Druckdaten mit den Maßen:
97 x 387 cm